Documentation

GSB Frais Utilisateur

Sommaire

Sommaire **1**
- **Introduction** **2**
- **Connexion** **2**

1 - Visiteur médicale **4**
- **Accueil** **4**
- **Saisie de vos frais** **5**
- **Vue de vos fiche de frais** **7**

2 - Comptable **8**
- **Accueil** **8**
- Rembourser fiches de frais 9
- Suivi du paiement 10

3 - Tous les utilisateurs **11**
- Modifier le mot de passe 11
- Cas de figure pour le mot de passe 12

Introduction

Le site GSB est un site de gestion pour que vous puissiez vous connecter et gérer vos frais qui seront envoyés automatiquement aux comptables.

Elle vous permet d'inscrire vos dépenses, de visualiser la prise en charge des

remboursements (enregistré, validé, remboursé).

Connexion

Lorsque vous allez arriver sur la page de connexion de GSB Frais , vous aurez ceci qui apparaîtra devant vous :

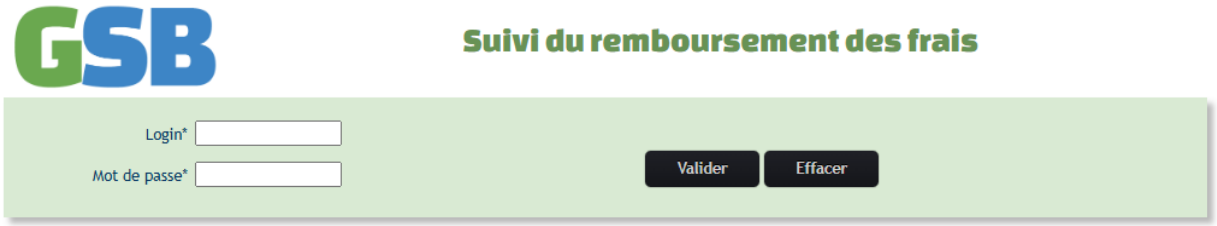

Il vous suffit de vous connecter avec vos identifiants , login et mot de passe et ensuite de cliquer juste ici pour valider votre connexion :

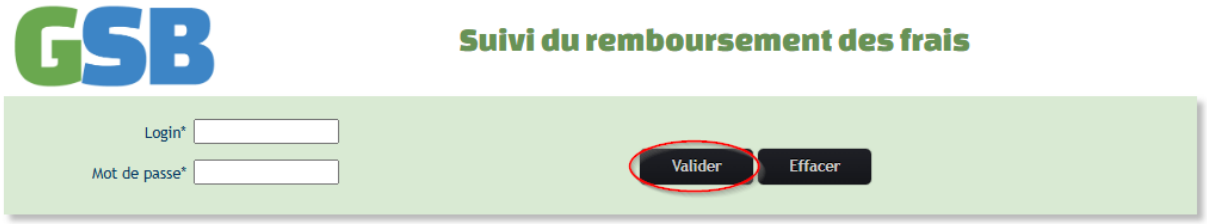

Et si vous aviez bien réussi la connexion , vous devriez être sur cette page , sinon un message d'erreur apparaîtra :

1 - Visiteur médicale

Accueil

Lorsque vous êtes bien connecté , vous serez sur cette page et aurez accès à 4 boutons :

1 - Déconnexion du compte connecté actuellement.

2 - Retour à la page d'accueil (que vous êtes déjà actuellement).

3 - Aller à la page Saisie de vos fiches de frais.

4 - Allez voir vos fiches de frais déjà effectuée.

5 - Retour arrière carrousel.

6 - Accès suivant carousel.

Saisie de vos frais

Une fois sur cette page , vous aurez accès à tous ces boutons :

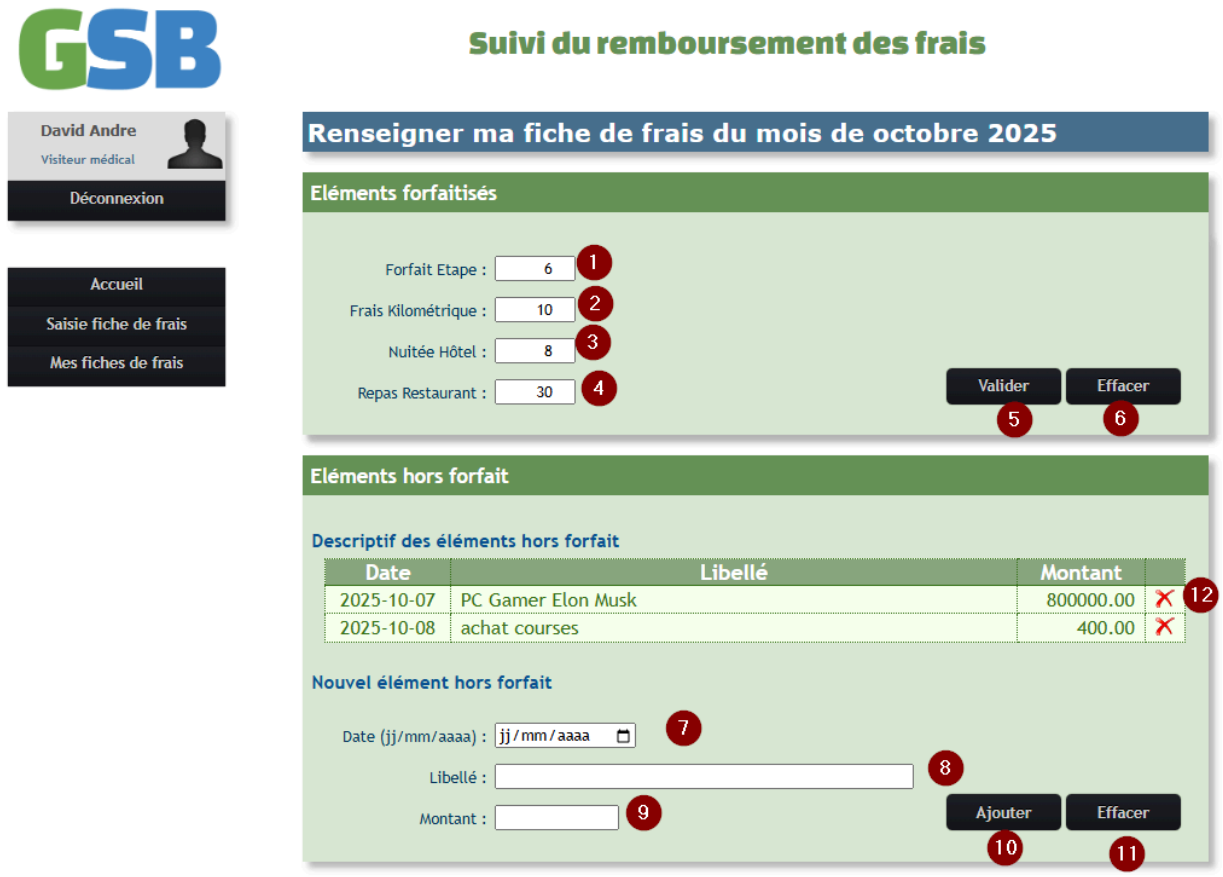

1 - Marquer vos frais étapes.

2 - Marquer vos frais kilométriques.

3 - Marquer vos frais de vos nuits dans des hôtels.

4 - Marquer vos frais de vos repas dans des restaurants.

5 - Mettre à jour la section de tous vos frais ci-dessus.

6 - Effacer la saisie (section) de tous vos frais ci-dessus.

7 - Noter la date d'un de vos frais hors forfait (hors des 4 frais dit plus tôt).

8 - Noter la raison d'un de vos frais hors forfait (hors des 4 frais dit plus tôt)..

9 - Noter le montant d’un de vos frais hors forfait (hors des 4 frais dit plus tôt)..

10 - Valider votre frais hors forfait.

11 - Effacer les saisies de votre frais hors forfait.

12 - Supprimer l’entrée d’un frais hors forfait (apparaît dès qu’il y en a un).

Vue de vos fiche de frais

Une fois sur cette page , vous aurez accès à un bouton et à vos fiches de frais détaillées.

1 - Changer le mois d'affichage des frais.

Tous les frais forfait et hors forfait apparaissent par la suite en dessous.

2 - Comptable

Accueil

Lorsque vous êtes bien connecté , vous serez sur cette page et aurez accès à 6 boutons :

1 - Déconnexion du compte connecté actuellement.

2 - Retour à la page d'accueil (que vous êtes déjà actuellement).

3 - Aller à la page Valider des fiches de frais des visiteurs médicaux.

4 - Allez voir le suivi des paiements.

5 - Retour arrière carrousel.

6 - Accès suivant carousel.

Rembourser fiches de frais

Cette page permet de rembourser les fiches de frais des visiteurs , seules les fiches VA apparaissent ici.

Une fois sur cette page , vous aurez accès à tous ces boutons :

1 - Choisir la fiches de frais (nom du visiteur ainsi que le mois et année sont afficher)

2 - Rembourser la fiche de frais

Suivi du paiement

Une fois sur cette page , vous aurez accès à tous ces boutons :

(pas encore fait)

3 - Tous les utilisateurs

Modifier le mot de passe

Page permettant à n'importe quel utilisateur de changer son mot de passe

Voici la page :

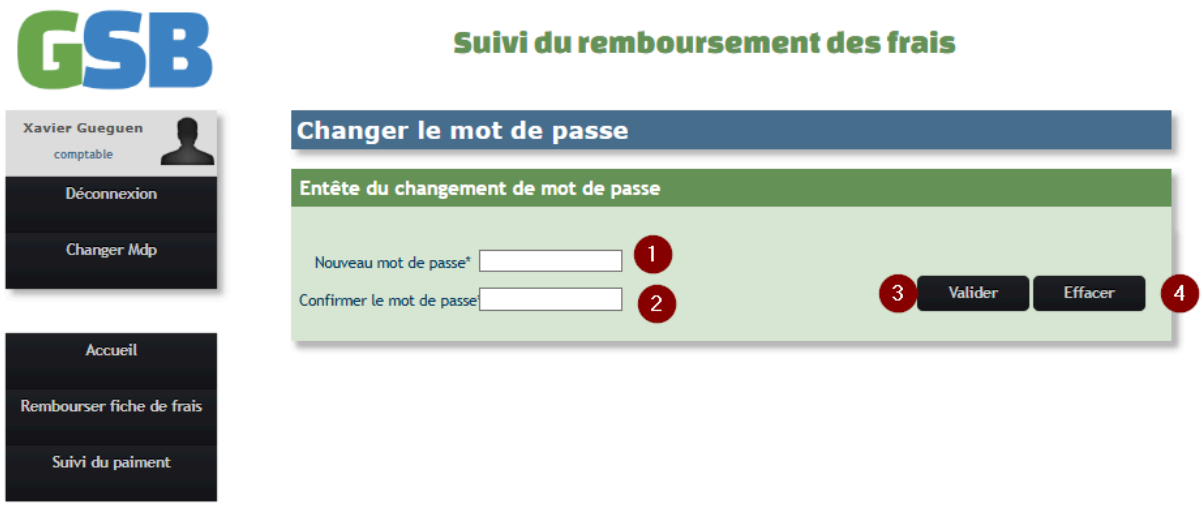

1 - Nouveau mot de passe

2 - Nouveau mot de passe à confirmer

3 - Valider le nouveau mot de passe choisit (écrit dans le 1 et 2)

4 - Effacer tout ce qui a été écrit pour le mot de passe

Cas de figure pour le mot de passe

Doit faire au moins 12 caractères.

Doit correspondre entre eux (ne pas écrire un mot de passe et un autre dans les deux champs)

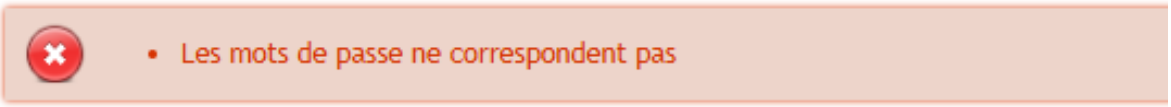

Doit avoir au moins un caractère spécial.

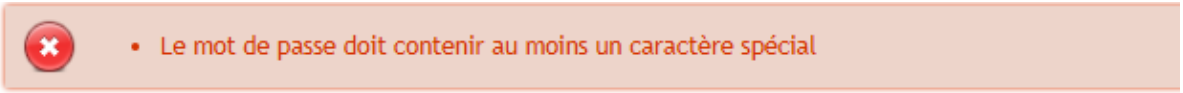

Doit avoir une minuscule au moins.

Doit avoir une majuscule au moins.
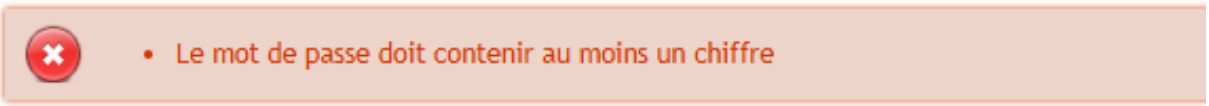
Doit avoir un chiffre au moins.